СОГЛАСОВАНО:
Министр промышленности
и транспорта Ульяновской области

_____ Д.А.Вавилин

СОГЛАСОВАНО:
Начальник отделения
ГИБДД МО МВД
«Новоспасский»
_____П.В.Мусатов

УТВЕРЖДАЮ:
Глава Администрации муниципального
образования «Радищевский район»
Ульяновской области
_____А.В.Белотелов

Муниципальная программа «БЕЗОПАСНЫЕ И КАЧЕСТВЕННЫЕ АВТОМОБИЛЬНЫЕ ДОРОГИ» Радищевского района в 2020–2024 годах.

рп.Радищево
2019 год

Состав проектного офиса. Представители МО «Радищевский район»

ФИО	Должность	Контактный телефон
• Кутлахметов Азат Асхатович	• Первый заместитель Главы администрации муниципального образования «Радищевский район» Ульяновской области	• 8(84239)2-24-26
• Бухаров Александр Петрович	• Директор МУ «Радищевский отдел капитального строительства»	• 8(84239)2-24-26
• Муравова Людмила Александровна	• Глава Администрации муниципального образования Октябрьское сельское поселение	• 8(84239)4-63-88
• Барышников Антон Евгеньевич	• Глава Администрации муниципального образования Дмитриевское сельское поселение	• 8(84239)4-45-92
• Борисова Наталья Валентиновна	• И.о Главы Администрации муниципального образования Ореховское сельское поселение	• 8(84239)3-12-85
• Калинина Наталья Викторовна	• Глава Администрации муниципального образования Калиновское сельское поселение	• 8(84239)4-91-17
• Данилин Андрей Александрович	• Старший государственный инспектор дорожного надзора отделения ГИБДД ОМВД России «Новоспасский» капитан полиции	• (8927)811-81-40

Состав общественного контроля.

Ф.И.О.	Должность	Контактный телефон
Чембарова Любовь Ивановна	общественный представитель Уполномоченного по противодействию коррупции в Ульяновской области по Радищевскому району	8937-038-30-39
Штаева Валентина Петровна	председатель Совета по вопросам общественного контроля муниципального образования «Радищевский район» Ульяновской области	8-927-986-49-39

Административно-территориальное деление района

- **МО «Радищевское городское поселение»: 6151 чел.** р.п.Радищево – **4873 чел.,** с.Адоевщина– **611 чел., с.Новая Дмитриевка - 423 чел., с.Воскресеновка – 157 чел., с.Рязановка – 70 чел., с.Чауши – 17 чел.**
- **МО «Октябрьское сельское поселение»: 3012 чел.** с.Верхняя Маза- 983 чел., с.Нижняя Маза - 331чел., п.Октябрьский – 1698 чел.
- **МО «Дмитриевское сельское поселение»: 983 чел.** с.Дмитриевка– 474 чел., с.Соловчиха -375 чел., п.Гремячий– 134 чел.
- **МО «Ореховское сельское поселение»: 1994 чел.** с.Ореховка – 787чел, с.Софьино – 306 чел., с.Средниково -102 чел., п. Шевченко – 127 чел., п.Моховое – 21 чел., с.Волчанка – 328 чел., с.Мордовская Карагужа – 323 чел.
- **МО «Калиновское сельское поселение»: 1396 чел.** с.Калиновка– 631 чел., п.Вишневый – 72 чел., п.Володарский – 145чел., п.Кубра – 297 чел., с. Паньшино – 97 чел., ст.Рябина – 154 чел.
- **ИТОГО ПО РАЙОНУ: 13 536чел., в том числе: городское – 6 151 чел., сельское – 7 385чел.**

Радищевский район - краткая характеристика

- Общая протяженность дорог общего пользования местного значения составляет 174,4 км., в том числе:
- 104,95 км. – асфальтобетонное покрытие;
- 32,8 км. – щебеночное основание;
- 36,6 км – грунтовые дороги.
- Общая площадь района составляет 1637км².
- Численность населения 13 536чел.
- Плотность населения 33 чел/кв.км.

Показатели МО «Радищевский район»

Показатель	Базовое значение (2017 год)	Период, год				
		2020	2021	2022	2023	2024
Доля протяженности автомобильных дорог местного значения, соответствующих нормативным требованиям к их транспортно-эксплуатационному состоянию, %	43	46	47	48	49	50
Снижение количества мест концентрации дорожно-транспортных происшествий (аварийно-опасных участков) на дорожной сети, шт	0	0	0	0	0	0
Социальный риск . Кол-во погибших на 100 тыс.населения / в абсолютных показателях	0	40,62	32,49	24,37	16,25	8,10

Перечень программ реализуемых на территории МО «Радищевский район»

- 1. «Развитие транспортной системы Ульяновской области» на 2014-2020 годы
- На автодороги регионального и межмуниципального значения в 2019 году направлено – 93,1 млн рублей.
- 2. Муниципальная программа «Развитие сети автомобильных дорог местного значения на территории муниципального образования «Радищевский район» Ульяновской области на 2018 - 2020 годы»
- На автодороги местного значения в 2019 году направлено – 11,19 млн рублей, из них : 5,0 млн рублей средства дорожного фонда Ульяновской области;
- 6,19 млн рублей средства местного бюджета МО «Радищевский район»

План ремонта автомобильных дорог общего пользования местного значения на 2020 год

Наименование муниципального образования	Объект ремонта (дорога улица)	Вид работ	объем работ (кв.м.)	объем работ (км.)	стоимость тыс. руб	Средства местного бюджета, в том числе акцизы тыс.руб.	Средства областного бюджета, тыс. руб.
МО Радищевское городское поселение	ул. Советская р.п.Радищево	Ремонт асфальтобетонного покрытия	4265	0,16	4101,30	1230,40	2870,90
МО Ореховское сельское поселение	с.Ореховка ул.Кооперативная-ул. Октябрьская	Ремонт асфальтобетонного покрытия	3000	0,7	3128,5	938,50	2190,0
МО Ореховское сельское поселение	п.Володарский ул. Центральная	Ремонт щебеночного покрытия	2920	0,84	1035,26		1035,26
МО Калиновское сельское поселение	с.Паньшино ул. Центральная	Ремонт асфальтобетонного покрытия	2000	0,18	2119,20	635,75	1483,44
МО Калиновское сельское поселение	п.Кубра ул. Молодёжная	Ремонт асфальтобетонного покрытия	1180	0,4	1256,75	1256,75	
МО Дмитриевское сельское поселение	с.Соловчиха ул. Отрадная	Ремонт щебеночного покрытия	2520	0,38	1079,33	323,80	755,53
МО Октябрьское сельское поселение	п.Октябрьский ул. Новая	Ремонт асфальтобетонного покрытия	1725	0,29	1278,82	383,64	895,18
МО Октябрьское сельское поселение	с.Верхняя Маза ул. Молодёжная	Ремонт асфальтобетонного покрытия	1252	0,36	1335,38	400,61	934,77
МО Октябрьское сельское поселение	С.В.Маза ул.Школьная	Установка дорожных знаков. Дорожная разметка			80,99	80,99	
ИТОГО ПО РАЙОНУ:			21652	3,74	16658,70	6658,70	10000,00

План ремонта автомобильных дорог общего пользования местного значения на 2021 год

Наименование муниципального образования	Объект ремонта (дорога улица)	Вид работ	объем работ (кв.м.)	объем работ (км.)	стоимость тыс. руб	Средства местного бюджета, в том числе акцизы тыс.руб.	Средства областного бюджета, тыс. руб.
МО Радищевское городское поселение	с.Новая Дмитриевка-с.Рязановка	Ремонт асфальтобетонного покрытия	3630	0,16	2525,25	757,57	1767,67
МО Ореховское сельское поселение	с.Ореховка ул. Советская	Ремонт асфальтобетонного покрытия	4368	0,7	2780,00	834,00	1946,00
МО Ореховское сельское поселение	с.Ореховка пер. Животноводческий	Ремонт асфальтобетонного покрытия	837	0,84	776,24	232,87	543,37
МО Калиновское сельское поселение	с.Паньшино ул. Центральная	Ремонт асфальтобетонного покрытия	3248	0,18	2493,47	748,04	1745,43
МО Калиновское сельское поселение	п.Кубра ул. Ульяновская	Ремонт асфальтобетонного покрытия	1068	0,4	830,87	830,87	
МО Дмитриевское сельское поселение	с.Соловчиха ул. Теннистая	Ремонт щебеночного покрытия	1850	0,38	1340,49	402,14	938,34
МО Дмитриевское сельское поселение	с.Дмитриевка ул.Широкая	Ремонт щебеночного покрытия	1476	0,15	1373,80	412,14	961,66
МО Октябрьское сельское поселение	п.Октябрьский ул. Молодежная	Ремонт асфальтобетонного покрытия	1292	0,29	1113,48	1113,48	
МО Октябрьское сельское поселение	с.Верхняя Маза ул. Центральная	Ремонт асфальтобетонного покрытия	2296	0,36	1504,22	451,26	1052,96
МО Октябрьское сельское поселение	с.Нижняя Маза пер. Заречный	Ремонт щебеночного покрытия	1669	0,4	1492,26	447,69	1044,57
Итого по району:			21734	4,14	16230,06	6230,06	10000,00

План ремонта автомобильных дорог общего пользования местного значения на 2022 год

Наименование муниципального образования	Объект ремонта (дорога улица)	Вид работ	объем работ (кв.м.)	объем работ (км.)	стоимость тыс. руб	Средства местного бюджета, в том числе акцизы тыс.руб.	Средства областного бюджета, тыс. руб.
МО Радищевское городское поселение	с.Адоевщина ул. Ленина	Ремонт асфальтобетонного покрытия	3000	0,16	2900,00	870,00	2030,00
МО Радищевское городское поселение	р.п.Радищево ул. Свердлова	Ремонт асфальтобетонного покрытия	3000	0,16	2900,00	870,00	2030,00
МО Ореховское сельское поселение	с.Ореховка ул. Животноводческая	Ремонт асфальтобетонного покрытия	1630	0,84	1100,00	330,00	770,00
МО Ореховское сельское поселение	с.Ореховка пер. Кооперативный	Ремонт асфальтобетонного покрытия	1520	0,18	1155,00	346,50	808,50
МО Калиновское сельское поселение	с.Калиновка ул. Раздольная	Ремонт асфальтобетонного покрытия	1630	0,4	1100,00	330,00	770,00
МО Калиновское сельское поселение	с.Вязовка ул. Южная	Ремонт асфальтобетонного покрытия	2124	0,38	1655,63	496,69	1158,94
МО Дмитриевское сельское поселение	с.Дмитриевка ул. Лесная	Ремонт асфальтобетонного покрытия	2213	0,15	2177,14	653,14	1524,00
МО Октябрьское сельское поселение	п.Октябрьский пер. Школьный	Ремонт асфальтобетонного покрытия	1400	0,29	971,42	291,42	679,99
МО Октябрьское сельское поселение	с.Верхняя Маза ул. Заречная	Ремонт щебеночного покрытия	2106	0,36	1603,84	1375,26	228,57
Итого по району:			18623	2,92	15563,01	5563,01	10000,00

План ремонта автомобильных дорог общего пользования местного значения на 2023 год

Наименование муниципального образования	Объект ремонта (дорога улица)	Вид работ	объем работ (кв.м.)	объем работ (км.)	стоимость тыс. руб	Средства местного бюджета, в том числе акцизы тыс.руб.	Средства областного бюджета, тыс. руб.
МО Радищевское городское поселение	р.п.Радищево ул. Чкалова	Ремонт асфальтобетонного покрытия	3630	0,16	2525,25	757,57	1767,67
МО Радищевское городское поселение	р.п.Радищево ул. Калинина	Ремонт асфальтобетонного покрытия	4368	0,16	2780,00	834,00	1946,00
МО Ореховское сельское поселение	с.Ореховка ул. Почтовая	Ремонт асфальтобетонного покрытия	1850	0,84	1340,49	402,14	938,34
МО Ореховское сельское поселение	с.Ореховка ул. Пер. Почтовый	Ремонт асфальтобетонного покрытия	1476	0,18	1373,80	412,14	961,66
МО Калиновское сельское поселение	с.Калиновка ул. Новосёлов	Ремонт асфальтобетонного покрытия	1292	0,4	1113,48	1113,48	
МО Калиновское сельское поселение	с.Вязовка ул. 1 Мая	Ремонт асфальтобетонного покрытия	2296	0,38	1504,22	451,26	1052,96
МО Дмитриевское сельское поселение	С.Дмитриевка ул. Им Д.П.Левина	Ремонт асфальтобетонного покрытия	1669	0,15	1492,26	447,69	1044,57
МО Октябрьское сельское поселение	п.Октябрьский ул. Молодёжная	Ремонт асфальтобетонного покрытия	837	0,84	776,24	232,87	543,37
МО Октябрьское сельское поселение	с.Нижняя Маза ул. Новая	Ремонт щебеночного покрытия	3248	0,36	2493,47	748,04	1745,43
МО Октябрьское сельское поселение	с.Верхняя Маза пер. Заречный	Ремонт асфальтобетонного покрытия	1068	0,36	830,87	830,87	
Итого по району:			21734	3,83	16230,08	6230,06	10000,00

План ремонта автомобильных дорог общего пользования местного значения на 2024 год

Наименование муниципального образования	Объект ремонта (дорога улица)	Вид работ	объем работ (кв.м.)	объем работ (км.)	стоимость тыс. руб	Средства местного бюджета, в том числе акцизы тыс.руб.	Средства областного бюджета, тыс. руб.
МО Радищевское городское поселение	р.п.Радищево ул. Крупской	Ремонт асфальтобетонного покрытия	2688	0,16	2187,20	656,20	1531,00
МО Радищевское городское поселение	р.п.Радищево ул. Интернациональная	Ремонт асфальтобетонного покрытия	3500	0,16	3219,61	910,96	2308,65
МО Октябрьское сельское поселение	с.Верхняя Маза ул. Д.Давыдова	Ремонт асфальтобетонного покрытия	709	0,84	725,70	217,71	507,99
МО Октябрьское сельское поселение	п.Октябрьский ул. Молодёжная	Ремонт асфальтобетонного покрытия	1200	0,18	824,64	247,30	577,34
МО Дмитриевское сельское поселение	с.Соловчиха ул. Рассветная	Ремонт асфальтобетонного покрытия	3500	0,4	3219,61	910,96	2308,65
МО Ореховское сельское поселение	с.Софьино ул. Молодёжная	Ремонт асфальтобетонного покрытия	650	0,38	986,00	551,00	435,00
МО Ореховское сельское поселение	с.Волчанка ул. Победы	Ремонт асфальтобетонного покрытия	1700	0,15	1168,00	783,00	385,00
МО Калиновское сельское поселение	с.Калиновка ул. Огородная	Ремонт асфальтобетонного покрытия	1890	0,29	1588	1030,00	558,00
МО Калиновское сельское поселение	с.Калиновка ул. Луговая	Ремонт щебеночного покрытия	200	0,36	174,02	174,02	
МО Калиновское сельское поселение	с.Паньшино ул. Садовая	Ремонт асфальтобетонного покрытия	4000	0,16	1983,38	595,01	1388,37
Итого по району:			20037	3,08	16076,16	6076,16	10000,00

Строительство и ремонт тротуаров на территории МО «Радищевский район»

Строительство и ремонт тротуаров				
Всего км.	Потребность			
	Ремонт, км	Стоимость, тыс. рублей	Строительство, км	Стоимость, тыс. рублей
1,6	1,0	200,00	0,6	60,00

Строительство и ремонт тротуаров											
Планируется											
2020 г.				2021г.				2022-2024 гг.			
Ремонт км	Стои-мость, тыс. рублей	Строи-тельство, км	Стои-мость, тыс. рублей	Ремонт км	Стои-мость, тыс. рублей	Строи-тельство, км	Стои-мость, тыс. рублей	Ремон т км	Стои-мость, тыс. рублей	Строи-тельств о, км	Стои-мость, тыс. рублей
										1,6	1260,00

Безопасность дорожного движения на автомобильных дорогах в муниципальном образовании «Радищевский район»

- ***КСОДД***
- ***Устройство и восстановление автопавильонов***
- ***Освещение улично-дорожной сети и пешеходных переходов***
- ***Установка дорожных знаков и нанесение горизонтальной разметки***
- ***Приведение пешеходных переходов к новым национальным стандартам***
- ***Установка светофорных объектов (при потребности)***

КСОДД

Разработка КСОДД для автомобильных дорог местного значения				
Наименование поселения (населенного пункта)	КСОДД	ПОДД	Стоимость (тыс. рублей)	Срок разработки
Муниципальное образование Радищевское городское поселение р.п.Радищево			200,00	2018 год

Цель разработки: Комплексная схема организации дорожного движения (КСОДД), в частности, программы взаимосвязанных мероприятий, направленных на увеличение пропускной способности улично-дорожной сети на территории Радищевского ГП, снижения аварийности и негативного воздействия на окружающую среду и здоровье населения.

- ***Устройство и восстановление автопавильонов***

Автопавильоны на автомобильных дорогах местного значения						
Всего шт.	Потребность			Планируется		
	Устройство шт.	Обуст-ройство, шт.	Денежные средства, тыс.рублей	2020 г.	2021-2024 гг.	
				Денежные средства, тыс.рублей	Обуст-ройство, шт.	Денежные средства, тыс.рублей
5	4	1	280,0	60,0	4	220,0

с.Воскресеновка, с.Адоевщина, п.Вишневый, с.М.Карагужа

- ***Освещение улично-дорожной сети и пешеходных переходов***

Освещение автомобильных дорог местного значения						
Всего км	Потребность		Планируется			
	Освещение км	Денежные средства, тыс.рублей	2020 г.		2021-2024 гг.	
			Освещение км	Денежные средства, тыс.рублей	Освещение км	Денежные средства, тыс.рублей
174,4	1,0	1000,0			1	1000,0

Освещение пешеходных переходов на автомобильных дорогах местного значения						
Всего	Потребность		Планируется			
	Освещение шт	Денежные средства, тыс.рублей	2020 г.		2021-2024 гг.	
			Освещение шт	Денежные средства, тыс.рублей	Освещение шт.	Денежные средства, тыс.рублей
3	1	300,0			1	300,0

- ***Установка дорожных знаков и нанесение горизонтальной разметки***

Установка дорожных знаков на автомобильных дорогах местного значения						
Всего шт.	Потребность		Планируется			
	Установка шт.	Денежные средства, тыс.рублей	2020 г.		2021-2024 гг.	
			Установка шт.	Денежные средства, тыс.рублей	Установка шт.	Денежные средства, тыс.рублей
30	10	40,0	6	24,0	4	16,0

Нанесение горизонтальной разметки на автомобильных дорогах местного значения						
Всего дорог с а/б покрытием, км	Потребность		Планируется			
	Нанесение км	Денежные средства, тыс.рублей	2020 г.		2021-2024 гг.	
			Нанесение км	Денежные средства, тыс.рублей	Нанесение км	Денежные средства, тыс.рублей
5	5	500,00	1	100,00	4	400,00

- ***Приведение пешеходных переходов к новым национальным стандартам***

Пешеходные переходы на автомобильных дорогах местного значения					
Всего, шт	Из них оборудовано в соответствии с новыми национальными стандартами, шт	Планируется оборудовать в соответствии с новыми национальными стандартами			
		2020 г.		2021-2024 гг.	
		Количество шт	Денежные средства, тыс.рублей	Количество шт	Денежные средства, тыс.рублей
3	0			3	3000,0

Пешеходные переходы на автомобильных дорогах местного значения, расположенных в близи школ и других учебных, дошкольных учреждений.					
Всего, шт	Из них оборудовано в соответствии с новыми национальными стандартами, шт	Планируется оборудовать в соответствии с новыми национальными стандартами			
		2020 г.		2021-2024 гг.	
		Количество шт	Денежные средства, тыс.рублей	Количество шт	Денежные средства, тыс.рублей
1	0			1	1200,0

- ***Установка светофорных объектов (при потребности)***

Светофорные объекты на автомобильных дорогах местного значения					
Всего, шт	Требуется, шт	Планируется установить			
		2020 г.		2021-2024 гг.	
		Количество шт	Денежные средства, тыс.рублей	Количество шт	Денежные средства, тыс.рублей

Пропаганда безопасности дорожного движения в рамках реализации муниципальной программы.

Ответственные (ФИО, должность)	Мероприятия	Количество мероприятий в год				
		2020	2021	2022	2023	2024
Пашина Л.И. Заместитель Главы Администрации- Начальник отдела образования и дошкольного воспитания (884239)21-6-89 П.В. Мусатов Начальник отделения ГИБДД МО МВД «Новоспасский» Кутлахметов А.А. Первый заместитель Главы Администрации (884239)2-16-96 Кутлахметов А.А. Первый заместитель Главы	Проведение с детьми в школах и дошкольных организациях тематических занятий по обучению детей правилам безопасного поведения на дорогах;	12	12	12	12	12
	Профилактическая работа с водителями на предприятиях;	12	12	12	12	12
	Комиссия по обеспечению безопасности дорожного движения администрации муниципального образования «Радищевский район»	4	4	4	4	4
	Заслушивание руководителей предприятий, работники которых допустили ДТП;	4	4	4	4	4
	Разработка и реализация наглядной агитации;	12	12	12	12	12
	Освещение в СМИ результатов надзорных мероприятий по контролю за соблюдением Правил дорожного движения.	12	12	12	12	12
	Размещение социальной рекламы пропагандирующей безопасность дорожного движения (видеоролики, звуковое сопровождение, баннеры) в местах массового пребывания людей, в торговых центрах, на социальных, культурных и спортивных объектах.	12	12	12	12	12

Финансирование мероприятий в рамках реализации муниципальной программы.

№ п/п	Наименование мероприятий	Прогнозные объёмы финансирования (тыс.рублей)				
		2020	2021	2022	2023	2024
1	Пропаганда безопасности дорожного движения	1,5	1,5	2,0	3,0	3,0
2	Своевременное оказание медицинской помощи	1,5	1,5	1,5	1,5	1,5
3	Обустройство автомобильных дорог	72,0	576,0	576,0	576,0	576,0
	ВСЕГО:	75,0	579,0	579,5	580,5	580,5

Организация работы по профилактике детского дорожно-транспортного травматизма

Проводится работа по профилактике детского дорожно-транспортного травматизма, целью которой является создание условий для формирования у школьников устойчивых навыков безопасного поведения на улицах и дорогах и воспитания грамотных и дисциплинированных участников дорожного движения.

Ответственные (ФИО, должность, контакты)	Мероприятия	Количество мероприятий в год
Пашина Л.И. Заместитель Главы Администрации- Начальник отдела образования и дошкольного воспитания (884239)21-6-89 П.В. Мусатов Начальник отделения ГИБДД МО МВД «Новоспасский» Кутлахметов А.А. Первый заместитель Главы Администрации (884239)2-16-96 Кутлахметов А.А. Первый заместитель Главы	- внеклассные мероприятия по безопасности дорожного движения;	12
	- изучение ПДД в рамках учебных дисциплин образовательной программы (основы безопасности жизнедеятельности, математика, физика) (на классных часах).	24
	- организация и проведение конкурсов по БДД в рамках общешкольных мероприятий.	6
	- организация совместной работы учащихся с родителями по оформлению уголков БДД.	12
	- оформление общешкольного информационного стенда для учащихся и родителей.	12
	- тематические обучающие беседы общественного инструктора по профилактике ДДТТ с педагогами начальной школы и классными руководителями.	12

Потребность в установке камер ФВФ

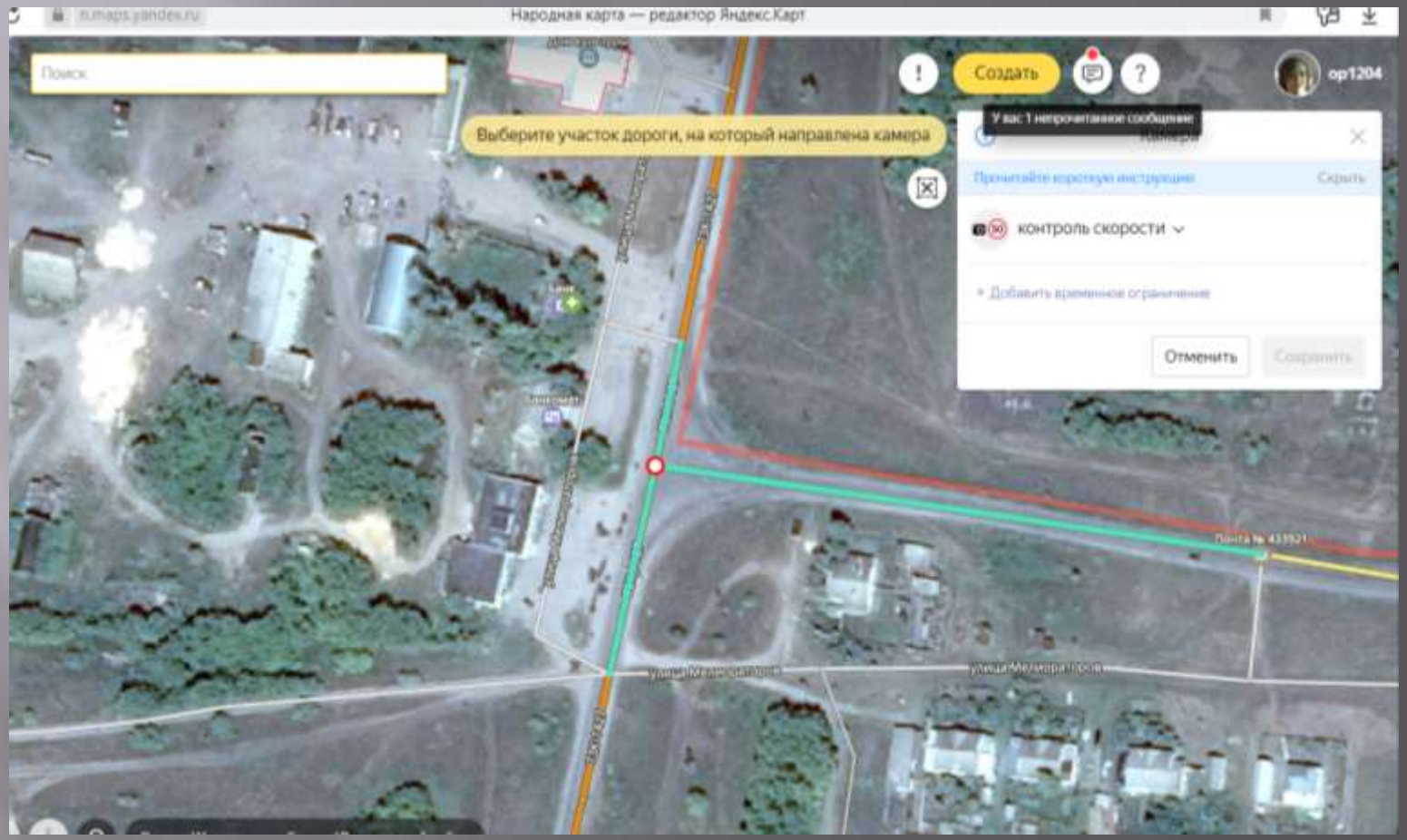

Установка камеры фиксирующей нарушение скоростного режима на автомобильной дороге Солдатская Ташла –Кузоватово – Новоспасск- Радищево - Старая Кулатка (с.В.Маза)